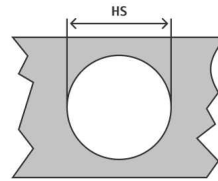
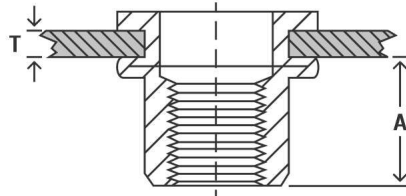
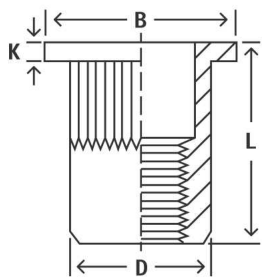

**ЦИЛИНДРИЧЕСКИЙ ФЛАНЕЦ, С НАСЕЧКОЙ / FLAT HEAD KNURLED BODY**

Тип FH-KB / Types FH-KB

Артикул - 705 / Артикул - 705

**FH-KB**

Материал - оцинкованная сталь

Единицы измерения - мм.

Резьба	Наименование	Код	T - (Min-Max) (диапазон захвата)	A	HS +0,10	D +0,07 -0,10	B	K	L
M3	FH-KB-0315	705800315	0.5-2.0	6,00	5,00	4,90	8,00	0,80	10,00
	FH-KB-0330	705800330	2.0-3.0	6,00	5,00	4,90	8,00	0,80	11,00
M4	FH-KB-0420	705800420	0.5-2.0	6,00	6,00	5,90	9,00	0,80	10,50
	FH-KB-0435	705800435	2.0-3.5	6,00	6,00	5,90	9,00	0,80	12,00
M5	FH-KB-0525	705800525	0.5-2.5	7,50	7,00	6,90	10,00	1,00	13,00
	FH-KB-0550	705800550	2.5-5.0	8,50	7,00	6,90	10,00	1,00	16,50
M6	FH-KB-0630	705800630	0.5-3.0	9,20	9,00	8,90	12.30(*13.0)	1,30	15,50
	FH-KB-0655	705800655	3.0-5.5	10,50	9,00	8,90	12.30(*13.0)	1,30	19,50
M8	FH-KB-0835	705800835	1.0-3.5	11,50	11,00	10,90	14.5(*16.0)	1,50	18,50
	FH-KB-0860	705800860	3.5-6.0	11,50	11,00	10,90	14.5(*16.0)	1,50	21,00
M10	FH-KB-1040	705801040	1.0-4.0	13,50	13,00	12,90	17.0(*19.0)	1,70	21,50
	FH-KB-1065	705801065	4.0-6.5	13,50	13,00	12,90	17.0(*19.0)	1,70	24,00
	FH-KB-1035(12H)	705801035-12H	1.0-3.5	11,00	12,00	11,90	16,00	1,60	19,00
M12	FH-KB-1240	705801240	1.0-4.0	13,50	15,00	14,90	18,00	1,70	22,00
	FH-KB-1265	705801265	4.0-6.5	14,00	15,00	14,90	18,00	1,70	25,00
	FH-KB-1240(16H)	705801240-16H	1.0-3.5	15,00	16,00	15,90	22,00	2,00	25,00
	FH-KB-1260(16H)	705801260-16H	3.5-6.0	16,00	16,00	15,90	22,00	2,00	28,00

**FH-KB/SS**

Материал - нержавеющая сталь

Единицы измерения - мм.

Резьба	Наименование	Код	T - (Min-Max) (диапазон захвата)	A	HS +0,10	D +0,07 -0,10	B	K	L
M3	FH-KB/SS-0320	705700320	0.5-2.0	4,50	5,00	5,00	7,00	0,80	8,80
	FH-KB/SS-0330	705700330	2.0-3.0	6,20	5,00	4,90	7,00	0,80	10,50
M4	FH-KB/SS-0420	705700420	0.5-2.0	6,50	6,00	5,90	9,00	0,80	10,50
	FH-KB/SS-0440	705700440	2.0-4.0	6,50	6,00	5,90	9,00	0,80	13,00
M5	FH-KB/SS-0525	705700525	0.5-2.5	8,00	7,00	6,90	10,00	1,00	13,00
	FH-KB/SS-0545	705700545	2.5-5.5	8,00	7,00	6,90	10,00	1,00	16,50
M6	FH-KB/SS-0630	705700630	0.5-3.0	9,20	9,00	8,90	12,30	1,30	15,50
	FH-KB/SS-0650	705700650	3.5-5.5	9,20	9,00	8,90	12,30	1,30	19,50
M8	FH-KB/SS-0835	705700835	1.0-3.5	11,50	11,00	10,90	14,50	1,50	18,50
	FH-KB/SS-0860	705700860	3.5-6.0	11,50	11,00	10,90	14,50	1,50	20,00
M10	FH-KB/SS-1035	705701035	1.0-4.0	13,50	13,00	12,90	17,00	1,60	21,00
	FH-KB/SS-1055	705701055	4.0-6.0	13,50	13,00	12,90	19,00	2,00	22,00
	FH-KB/SS-1035(12H)	705701035-12H	0.8-3.5	10,50	12,00	11,90	16,00	1,70	19,00
M12(16H)	FH-KB/SS-1235	705701235	1.0-4.0	16,00	16,00	15,90	23,00	2,00	23,00
	FH-KB/SS-1255	705701255	3.5-5.5	18,00	16,00	15,90	19,00	1,80	24,30
M12	FH-KB/SS-1235(15H)	705701235-15H	1.0-3.5	16,00	15,00	14,90	19,00	1,80	22,00
	FH-KB/SS-1255(15H)	705701255-15H	3.5-5.5	18,00	15,00	14,90	19,00	1,80	24,30



**ЦИЛИНДРИЧЕСКИЙ ФЛАНЕЦ, С НАСЕЧКОЙ / FLAT HEAD KNURLED BODY**  
**Тип FH-KB / Types FH-KB**  
**Артикул - 705 / Артикул - 705**

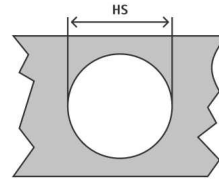
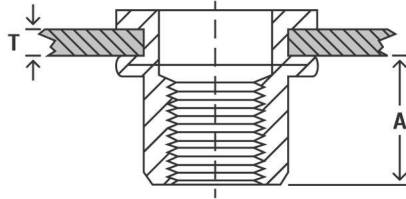
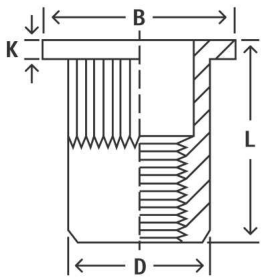

**FH-KB/AL**

Материал - алюминий

Единицы измерения - мм.

Резьба	Наименование	Код	T - (Min-Max) (диапазон захвата)	A	HS +0,10	D +0,07 -0,10	B	K	L
M4	FH-KB/AL-0420	705500420	0.5-2.0	6,00	6,00	5,90	8.8*	0.8*	10.5*
M5	FH-KB/AL-0525	705500525	0.5-2.5	7,50	7,00	6,90	10,00	1,00	13,00
M6	FH-KB/AL-0625	705500625	0.5-2.5	9,20	9,00	8,90	12,30	1,50	15,00
M8	FH-KB/AL-0830	705500830	1.0-3.0	10,20	11,00	10,90	14,30	1,50	16,50
M10	FH-KB/AL-1040	705501040	1.0-4.0	11,50	13,00	12,90	16,30	1,60	19,00

**Для заметок**

A large grid of dotted lines for taking notes.