

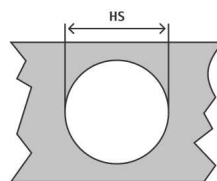

# ЦИЛИНДРИЧЕСКИЙ ФЛАНЕЦ, ЗАКРЫТАЯ, С НАСЕЧКОЙ / FLAT HEAD KNURLED BODY CLOSED

Тип FH-KBC / Types FH-KBC

Артикул - 706 / Артикул - 706

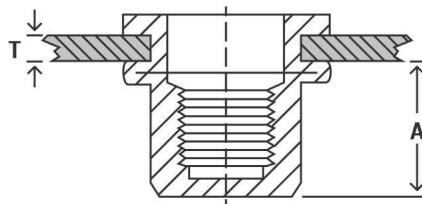
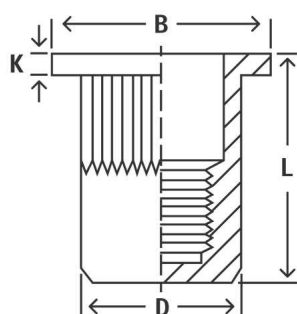

## FH-KBC

Материал - оцинкованная сталь

Единицы измерения - мм.

Резьба	Наименование	Код	T - (Min-Max) (диапазон захвата)	A	HS +0,10	D +0,07 -0,10	B	K	L
M4	FH-KBC-0420	706800420	0.5-2.0	11,30	6,00	5,90	9,00	0,80	16,00
	FH-KBC-0440	706800440	2.0-4.0	11,30	6,00	5,90	9,00	0,80	18,00
M5	FH-KBC-0530	706800530	0.5-3.0	11,50	7,00	6,90	10,00	1,00	17,00
	FH-KBC-0550	706800550	2.5-5.0	11,50	7,00	6,90	10,00	1,00	19,00
M6	FH-KBC-0630	706800630	0.5-3.0	12,70	9,00	8,90	12,30	1,30	19,20
	FH-KBC-0650	706800650	3.0-5.0	12,70	9,00	8,90	12,30	1,30	21,00
M8	FH-KBC-0830	706800830	0.5-3.0	14,80	11,00	10,90	15,00	1,50	21,50
	FH-KBC-0855	706800855	3.0-5.5	14,80	11,00	10,90	15,00	1,50	24,00
M10	FH-KBC-1040	706801040	1.0-4.0	19,20	13,00	12,90	17,00	1,60	27,00



## FH-KBC/SS

Материал - нержавеющая сталь

Единицы измерения - мм.

Резьба	Наименование	Код	T - (Min-Max) (диапазон захвата)	A	HS +0,10	D +0,07 -0,10	B	K	L
M4	FH-KBC/SS-0420	706700420	0.5-2.0	12,00	6,00	5,90	9,00	0,80	16,00
	FH-KBC/SS-0425	706700425	1.0-2.5	12,80	6,00	5,90	9,00	0,80	18,00
M5	FH-KBC/SS-0525	706700525	0.5-2.5	13,00	7,00	6,90	10,00	1,00	17,00
	FH-KBC/SS-0540	706700540	2.5-4.0	14,50	7,00	6,90	10,00	1,00	19,00
M6	FH-KBC/SS-0630	706700630	0.5-3.0	17,00	9,00	8,90	13,00	1,50	19,20
	FH-KBC/SS-0655	706700655	3.0-5.5	20,00	9,00	8,90	13,00	1,50	21,00
M8	FH-KBC/SS-0835	706700835	0.5-3.5	21,50	11,00	10,90	15,00	1,50	21,50
	FH-KBC/SS-0860	706700860	3.5-6.0	24,00	11,00	10,90	15,00	1,50	24,00
M10	FH-KBC/SS-1035	706701035	0.5-3.5	26,00	13,00	12,90	17,00	1,80	27,00
	FH-KBC/SS-1060	706701060	3.5-6.0	31,30	13,00	12,90	17,00	1,80	34,30
M12	FH-KBC/SS-1230	706701230	0.5-3.0	29,50	16,00	15,90	23,00	2,00	39,00

## Для заметок

