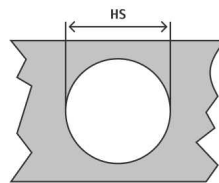
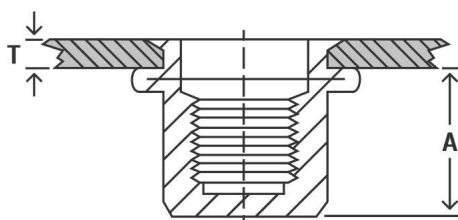
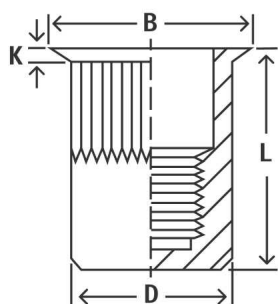

**УМЕНЬШЕННЫЙ ФЛАНЕЦ, ЗАКРЫТАЯ, С НАСЕЧКОЙ / REDUCED HEAD KNURLED BODY CLOSED**

Тип RH-KBC / Types RH-KBC

Артикул - 708 / Артикул - 708

**RH-KBC**

Материал - оцинкованная сталь

Единицы измерения - мм.

Резьба	Наименование	Код	T - (Min-Max) (диапазон захвата)	A	HS +0,10	D +0,07 -0,10	B	K	L
M4	RH-KBC-0420	708800420	0.5-2.0	11,00	6,00	5,90	7,00	0,50	15,00
	RH-KBC-0435	708800435	2.0-3.5	11,00	6,00	5,90	7,00	0,50	16,50
M5	RH-KBC-0520	708800520	0.5-2.0	12,50	7,00	6,90	8,00	0,50	16,50
	RH-KBC-0535	708800535	2.0-3.5	12,50	7,00	6,90	8,00	0,50	18,00
M6	RH-KBC-0630	708800630	0.5-3.0	15,50	9,00	8,90	10,00	0,60	20,50
	RH-KBC-0645	708800645	3.0-4.5	15,50	9,00	8,90	10,00	0,60	22,00
M8	RH-KBC-0830	708800830	0.5-3.0	17,00	11,00	10,90	12,00	0,65	23,00
	RH-KBC-0845	708800845	3.0-4.5	17,00	11,00	10,90	12,00	0,65	24,50
M10	RH-KBC-1030	708801030	1.0-3.0	18,20	13,00	12,90	14,00	0,70	24,50
	RH-KBC-1050	708801050	3.0-5.0	18,20	13,00	12,90	14,00	0,70	26,00

**RH-KBC/SS**

Материал - нержавеющая сталь

Единицы измерения - мм.

Резьба	Наименование	Код	T - (Min-Max) (диапазон захвата)	A	HS +0,10	D +0,07 -0,10	B	K	L
M4	RH-KBC/SS-0420	708700420	0.5-2.0	11,00	6,00	5,90	7,00	0,50	15,00
	RH-KBC/SS-0440	708700440	2.0-4.0	11,00	6,00	5,90	7,00	0,50	16,50
M5	RH-KBC/SS-0525	708700525	0.5-2.5	12,50	7,00	6,90	8,00	0,60	16,50
	RH-KBC/SS-0545	708700545	2.5-4.5	12,50	7,00	6,90	8,00	0,60	18,00
M6	RH-KBC/SS-0630	708700630	0.5-3.0	15,50	9,00	8,90	10,00	0,60	20,50
	RH-KBC/SS-0645	708700645	3.0-4.5	15,50	9,00	8,90	10,00	0,60	22,00
M8	RH-KBC/SS-0835	708700835	0.5-3.5	17,00	11,00	10,90	12,30	0,60	23,00
	RH-KBC/SS-0845	708700845	3.0-4.5	17,00	11,00	10,90	12,30	0,60	24,50
M10	RH-KBC/SS-1035	708701035	0.5-3.5	18,20	13,00	12,90	14,50	0,85	24,50
	RH-KBC/SS-1050	708701050	3.0-5.0	18,20	13,00	12,90	14,50	0,85	26,00
M12	RH-KBC/SS-1240	708701240	2.0-4.0	20,00	15,00	14,90	16,50	0,85	28,00

