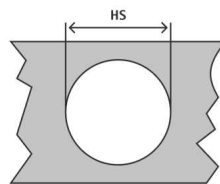
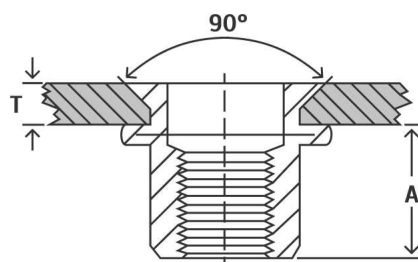
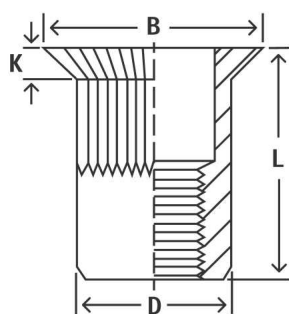

**ПОТАЙНОЙ ФЛАНЕЦ, С НАСЕЧКОЙ / COUNTERSUNK HEAD KNURLED BODY**

Тип CH-KB / Types CH-KB

Артикул - 711 / Артикул - 711

**CH-KB**

Материал - оцинкованная сталь

Единицы измерения - мм.

Резьба	Наименование	Код	T - (Min-Max) (диапазон захвата)	A	HS +0,10	D +0,07 -0,10	B	K	L
M4	CH-KB-0430	711800430	1.5-3.0	6,50	6,00	5,90	9,00	1,50	12,00
M5	CH-KB-0535	711800535	1.5-3.5	7,50	7,00	6,90	10,00	1,50	13,00
M6	CH-KB-0640	711800640	1.5-4.0	9,00	9,00	8,90	12,00	1,50	15,50
M8	CH-KB-0845	711800845	2.0-4.5	11,00	11,00	10,90	14,00	1,50	18,50
M10	CH-KB-1050	711801050	2.0-5.0	13,00	13,00	12,90	16,00	1,50	21,00
M12	CH-KB-1250(16H)	711801250-16H	2.0-5.0	16,50	16,00	15,90	19,00	1,50	24,00

**CH-KB/SS**

Материал - нержавеющая сталь

Единицы измерения - мм.

Резьба	Наименование	Код	T - (Min-Max) (диапазон захвата)	A	HS +0,10	D +0,07 -0,10	B	K	L
M3	CH-KB/SS-0330	711700330	1.6-3.0	5,00	5,00	4,90	7,80	1,50	9,50
	CH-KB/SS-0340	711700340	3.0-4.0	6,00	5,00	4,90	7,80	1,50	10,50
M4	CH-KB/SS-0435	711700435	1.5-3.0	7,50	6,00	5,90	9,00	1,50	12,00
	CH-KB/SS-0450	711700450	3.5-5.0	8,00	6,00	5,90	9,00	1,50	13,00
M5	CH-KB/SS-0535	711700535	1.5-3.5	7,80	7,00	6,90	10,00	1,50	13,00
	CH-KB/SS-0550	711700550	3.5-5.0	9,00	7,00	6,90	10,00	1,50	15,00
M6	CH-KB/SS-0640	711700640	1.5-4.0	9,00	9,00	8,90	12,00	1,50	15,50
	CH-KB/SS-0660	711700660	4.0-6.0	11,00	9,00	8,90	12,00	1,50	17,00
M8	CH-KB/SS-0845	711700845	2.0-4.5	12,00	11,00	10,90	14,00	1,50	18,50
	CH-KB/SS-0860	711700860	4.5-6.0	12,50	11,00	10,90	14,00	1,50	19,00
M10	CH-KB/SS-1045	711701045	2.0-5.0	13,00	13,00	12,90	16,00	1,50	21,00
	CH-KB/SS-1060	711701060	4.5-6.0	12,50	13,00	12,90	16,00	1,70	20,50
M12	CH-KB/SS-1250	711701250	1.6-5.0	13,50	15,00	14,90	18,00	1,80	22,50

