

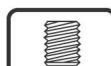

# ШЕСТИГРАННАЯ, ЦИЛИНДРИЧЕСКИЙ ФЛАНЕЦ, БЕЗ НАСЕЧКИ / FLAT HEAD FULL HEX BODY

Тип FH-FHB / Types FH-FHB

Артикул - 715 / Артикул - 715

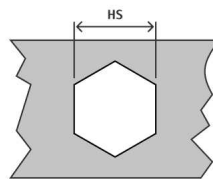
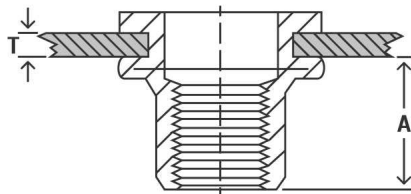
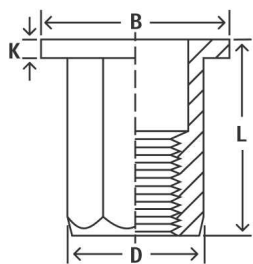

## FH-FHB

Материал - оцинкованная сталь

Единицы измерения - мм.

Резьба	Наименование	Код	T - (Min-Max) (диапазон захвата)	A	HS +0,10	D +0,07 -0,10	B	K	L
M3	FH-FHB-0320	715800320	0.5-2.0	5,00	5,00	5,00	7,00	0,80	8,80
M4	FH-FHB-0420	715800420	0.5-2.0	6,50	6,00	5,90	9,00	1,00	11,00
	FH-FHB-0440	715800525	2.0-4.0	6,50	6,00	5,90	9,00	1,00	13,00
M5	FH-FHB-0525	715800525	0.5-2.5	8,00	7,00	6,90	10,00	1,35	14,00
	FH-FHB-0545	715800545	2.5-4.5	8,00	7,00	6,90	10,00	1,35	16,50
M6	FH-FHB-0630	715800630	0.5-3.0	8,50	9,00	8,90	12.3(*13.0)	1,50	15.0(*16.0)
	FH-FHB-0655	715800655	3.0-5.5	10,50	9,00	8,90	13,00	1,50	19,50
M8	FH-FHB-0835	715800835	1.0-3.5	10,50	11,00	10,90	16,00	1,70	18,00
	FH-FHB-0855	715800855	3.0-5.5	10,50	11,00	10,90	16,00	1,70	21,00
M10	FH-FHB-1035	715801035	1.0-3.5	12,50	13,00	12,90	18.0(*19.0)	1,70	21.0(*23.0)
	FH-FHB-1050	715801050	3.5-5.0	12,50	13,00	12,90	18.0(*19.0)	1,70	24,00
	FH-FHB-1035(12H)	715801035-12H	1.0-3.5	13,50	12,00	11,90	18,00	1,70	21,00
M12	FH-FHB-1240	715801240	1.0-4.0	14,00	15,00	14,90	20,00	1,70	23,00
	FH-FHB-1250(16H)	715801250-16H	2.0-5.0	16,50	16,00	15,90	23,00	2,00	27,00

## Для заметок

